

Referentinnen und Referenten



Prof. Dr. med. Roger Lauener
Facharzt Kinder- und Jugendmedizin/Facharzt
Allergologie und klinische Immunologie
Chefarzt Pädiatrie, Ostschweizer Kinderspital
St. Gallen, CK-CARE Direktorium
roger.lauener@kispi.sg.ch



Dr. med. Claudia Müller-Wiederkehr
Fachärztin Kinder- und Jugendmedizin
Kinderarztpraxis Baden, CK-CARE Edukatorin
claudia.mueller@hin.ch



Prof. Dr. med. Philippe Eigenmann
Facharzt Kinder- und Jugendmedizin/Facharzt
Allergologie und klinische Immunologie
Chefarzt Allergologie Pédiatrique, Kinderspital
Genf/Hôpital des enfants Genève
philippe.eigenmann@hcuge.ch



Prof. Dr. med. Uwe Gieler
Facharzt Dermatologie und Venerologie/Facharzt
Psychosomatische Medizin und Psychotherapie,
Klinik für Dermatologie, Venerologie, Allergologie
und Klinik für Psychosomatik, Psychotherapie
Uwe.Gieler@psycho.med.uni-giessen.de



Monique Mura Knüsel
Dipl. Ernährungsberaterin hf
Treffpunkt Ernährung Baar
monique.mura@erbtreff.ch



Dr. Anna-Barbara Schlüer
Pflegeexpertin, APN Wund- und Stomapflege MScN,
RN, Leitung klinische Pflegewissenschaft, Universitäts-
kinderspital Zürich, Leitung «aha!Beratungsstelle» in
Zusammenarbeit mit CK-CARE
barbara.schlueer@kispi.uzh.ch



Dr. med. Martin Theiler
Facharzt für Dermatologie und Venerologie, Oberarzt
Kinderdermatologie am Universitätskinderspital
Zürich und UniversitätsSpital Zürich
martin.theiler@kispi.uzh.ch

Informationen

Seminarort

Stiftung Kartause Ittingen
8532 Warth
T +41 52 748 44 11
info@kartause.ch www.kartause.ch

Seminarraum: Obere Aula im oberen Gästehaus



Anreise mit dem Auto:

44 km von Zürich
30 km von Konstanz
55 km von St.Gallen
5 km von Frauenfeld
Autobahn A7, Ausfahrt Frauenfeld-West, 4.5 km den
braunen Wegweisern «Kartause Ittingen» folgen.

Anreise mit der Bahn:

Ab Zürich HB mit ÖV 50 Minuten bis zur Kartause
Mit der Bahn bis Frauenfeld und dann mit dem Postauto
(Kurs 819, Abfahrt Bahnhof ab Platz K) direkt zur
Kartause Ittingen.
Die besten Verbindungen finden Sie unter www.sbb.ch

Anfragen

Kinderärzte Schweiz
Badenerstrasse 21
8004 Zürich
T +41 44 520 27 17
info@kinderarzeschweiz.ch



Christine Kühne – Center for Allergy Research and Education



Allergie im pädiatrischen Alltag – Block 1

27. und 28. Juni 2019 – Kartause Ittingen, Warth (bei Frauenfeld)

**MASTERING ALLERGIES
CHANGING PATIENTS' LIVES**

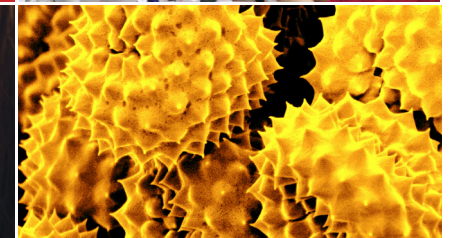
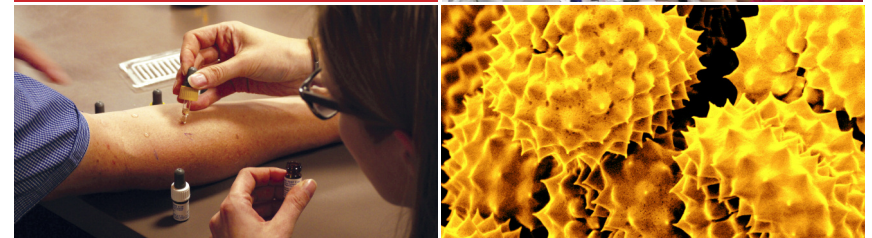

www.ck-care.ch

www.kinderarzeschweiz.ch

Programm

Donnerstag 27. Juni 2019

09.10 – 09.45	Ankunft und Auffangzeit mit Kaffee & Gipfeli		
09.50 – 10.10	Welcome & Info ganzer Kurs, «Who is who» Programm, Ziele Block 1, Kooperation KIS und CK-CARE, Commitment-to-Change Methode, Gap-Analyse		Roger Lauener Claudia Müller Doris Straub
10.10 – 12.20	Grundlagen Allergologie Begriffe, Definitionen, diagnostische Methoden in Praxis, Interpretation Tests/Resultate Prävention	Fallbeispiele, Theorie, Diskussion zu Grundlagen und Prävention	Roger Lauener
<i>Vorkurs-Lesematerial: Eigenmann/Lauener(2004) Pädiatrische Allergie-Diagnostik; Lauener/Eigenmann/Roduit (2015) Ernährung im Kindesalter – Allergieprävention; SGAI (2016) Irreführende Bluttests zur Diagnostik von Nahrungsmittelunverträglichkeiten</i>			
<i>Weiterführende Literatur: S3-Leitlinie Allergieprävention – Update 2014 (2014); Heinzerling L, et al (2013) The skin prick test – European standards</i>			
12.20 – 13.50	Lunch vor Ort		
13.50 – 14.40	Hautpricktest – praktisch (inkl. Prick-zu-Prick)	Workshop (3 Gruppen): praktisches Üben nach Demonstration Diskussion im Plenum	Roger Lauener Claudia Müller Alle
<i>Abgabe am Kurs: Merkblatt «Hauptpricktest – praktische Tipps»</i>			
14.45 – 16.40	Nahrungsmittelallergien Theorie und Fallvignetten	Inputreferat, Workshop mit NM-Szenarien (5 Gruppen), Diskussion im Plenum	Philippe Eigenmann Alle
<i>Vorkurs-Lesematerial: Ferrari/Eng (2012) Nahrungsmittelallergien im Vorschulalter – aktueller Stand der Diagnostik und Therapie</i>			
<i>Weiterführend Literatur: Worm M, et al (2015) Leitlinie zum Management IgE-vermittelter Nahrungsmittelallergien; Worm M, et al (2014) Nahrungsmittelallergie infolge immunologischer Kreuzreaktivitäten mit Inhalationsallergenen; Nwaru BI, et al (2014) The epidemiology of food allergy in Europe; a systematic review and metaanalysis</i>			
16.40 – 17.00	Pause		
17.00 – 18.30	Nahrungsmittelallergien cont. WS Ernährungsberatung	Workshop mit EB-Szenarien (5 Gruppen) mit anschliessen-der Diskussion im Plenum	Monique Mura Knüsel Philippe Eigenmann Roger Lauener
<i>Abgabe am Kurs: Merkblätter «Histaminunverträglichkeit», «Verdacht auf Nussallergie bei Kindern – Checkliste zur Abklärung», «Übersicht Weizenallergie und Ernährungsrichtlinien»</i>			
<i>Weiterführende Literatur: Ferrari/Mura/Eng (2010) Neurodermitis – der Einfluss der Ernährung</i>			
18.30 – 18.40	Zusammenfassung Tag 1, Take-home Messages		Roger Lauener, Alle
ab 19.00	Apéro & anschliessend gemeinsames Dinner vor Ort		

Freitag, 28. Juni 2019

07.00 – 08.00	Frühstück		
08.00 – 09.30	Atopische Dermatitis: theoretische Grundlagen, Diagnostik, Management	Interaktive Präsentation	Martin Theiler
<i>Vorkurs-Lesematerial: Weibel/Theiler/Schluer (2015) Akutbehandlung des atopischen Ekzems; Pleimes/Schmid-Grendelmeier/Weibel (2013) Atopische Dermatitis im Kindesalter</i>			
<i>Weiterführende Literatur: Ahrens F, et al (2009) ULLAs Praxis – Die Umsetzung der Leitlinie Atopische Dermatitis in die Praxis</i>			
09.30 – 10.00	Pause		
10.00 – 12.00	Psychosoziales Management bei Allergien	Fallbeispiele, Diskussion, Theorie	Uwe Gieler
<i>Weiterführende Literatur: Häuser/Hansen/Enck (2012) Nocebophänomene in der Medizin</i>			
12.00 – 13.30	Lunch		
13.30 – 14.45	Atopische Dermatitis cont.	Workshops & Diskussion (2 Gruppen): Fallbeispiele, Therapieplan Information & Praktisch	Theiler/Müller Schlüer/Lauener
Gruppe 1: Behandlungsplan & Therapie Gruppe 2: Hauttherapie mit Cremen/Wraps			
14.55 – 16.10	Gruppe 1: Hauttherapie mit Cremen/Wraps Gruppe 2: Behandlungsplan & Therapie	Information & Praktisch Fallbeispiele, Therapieplan	Schluer/Müller Theiler/Lauener
<i>Abgabe am Kurs: «Atopische Dermatitis Behandlungspläne von Lisa Weibel/Martin Theiler (für Säuglinge/Kleinkinder, für ältere Kinder, Javelwasserbäder)»; auf USB-Badge zusätzlich «aha! Allergiezentrum Schweiz Merkblätter»</i>			
16.10 – 16.30	kurze Pause		
16.30 – 16.45	Commitment-to-Change & Evaluationsformular ausfüllen Offene Fragen, Feedback Vorinformation zu Webinar und Block 2 (Flipped Classroom Methode)		Doris Straub, Alle Roger Lauener Claudia Müller
16.45	Ende Block 1		

Lernergebnisse/Learning Outcomes

Nach Beendigung dieses Moduls sollten die Teilnehmenden in der Lage sein,

- Grundlagen, Begriffe und Möglichkeiten der Diagnostik zu erklären.
- Die Eltern bezüglich präventiver Massnahmen von Allergien zu beraten.
- Allergietests in der Diagnostik differenziert einzusetzen.
- Den Hautpricktest mit gebräuchlichen Lösungen korrekt durchzuführen.
- IgE-vermittelte Nahrungsmittelallergien richtig abzuklären.
- Therapeutische Massnahmen bei IgE-vermittelten Nahrungsmittelallergien umzusetzen.
- Pathophysiologie und Management der atopischen Dermatitis zu erklären.
- Patientenspezifische Behandlungspläne für atopische Dermatitis zu erstellen.
- Behandlung mit Cremen und Umschlägen bei der atopischen Dermatitis patientengerecht anzuwenden.
- Psychosoziale Faktoren und Einflüsse auf allergische Erkrankungen zu beschreiben und komplementäre Verfahren in der pädiatrischen Allergologie kritisch zu betrachten.